Eredienst in De Schakel op zondag 29 november 2026 om 9.30 uur

Samenschakeldienst met de Protestantse Gemeente Lekkum, Miedum, Snakkerburen en Blitsaerd

1e zondag van advent

Verstillend vanbinnen, verlangend te horen

Deze dienst is vanuit de PG Lekkum ca mee voorbereid door:

Janna Westerhuis en Thea Pitstra

Voorganger: ds Wiebrig de Boer-Romkema

Muzikale begeleiding: Maria van Twist

Speelgroep o.l.v. Maria van Twist

Ouderlingen van dienst: Alie Buikema en Petra Spies

Vanuit de diaconie: Ria Kamminga en Clara Jager

Liturgische bloemschikking: Thea Pitstra

Kindernevendienst: Aaltje Timmerman

Beamer: Peter Doorlag

Koster: Hielke Dijkstra en Marcus Hoekstra

Welkom

VOORBEREIDING

Ontsteken van de aandachtkaars in een moment van stilte

Bemoediging en openingsgebed (*wij gaan staan zo mogelijk*)

Ouderling: Onze hulp in de naam van de Heer

Allen: die hemel en aarde gemaakt heeft

Ouderling: Al wat wij verlangen, hopen,

Allen: is hier op zijn plaats.

Ouderling: Visioenen, brood van leven, wijn om met elkaar te delen,
woord uit een eeuwenoud verhaal.

Allen: Zo zijn wij dit uur gekomen
in de ruimte van jouw Naam.

Eerste lied: 441: 1,10

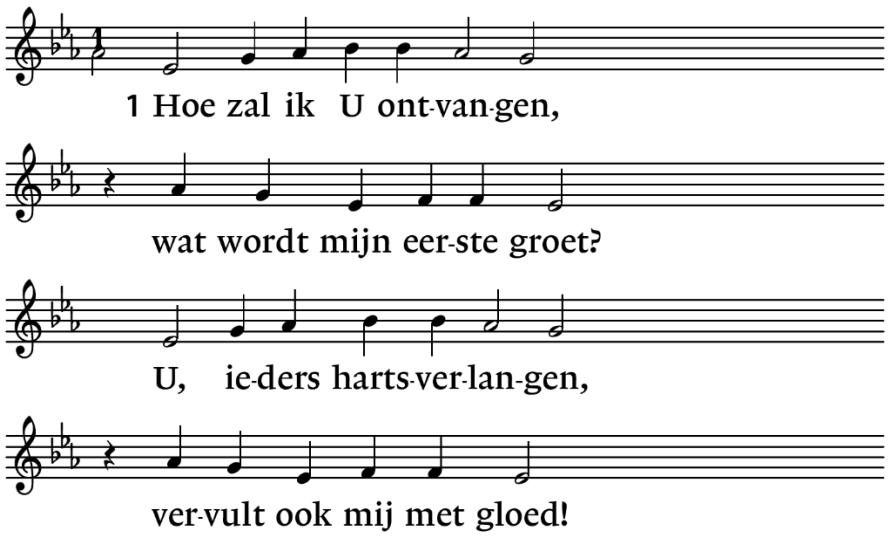

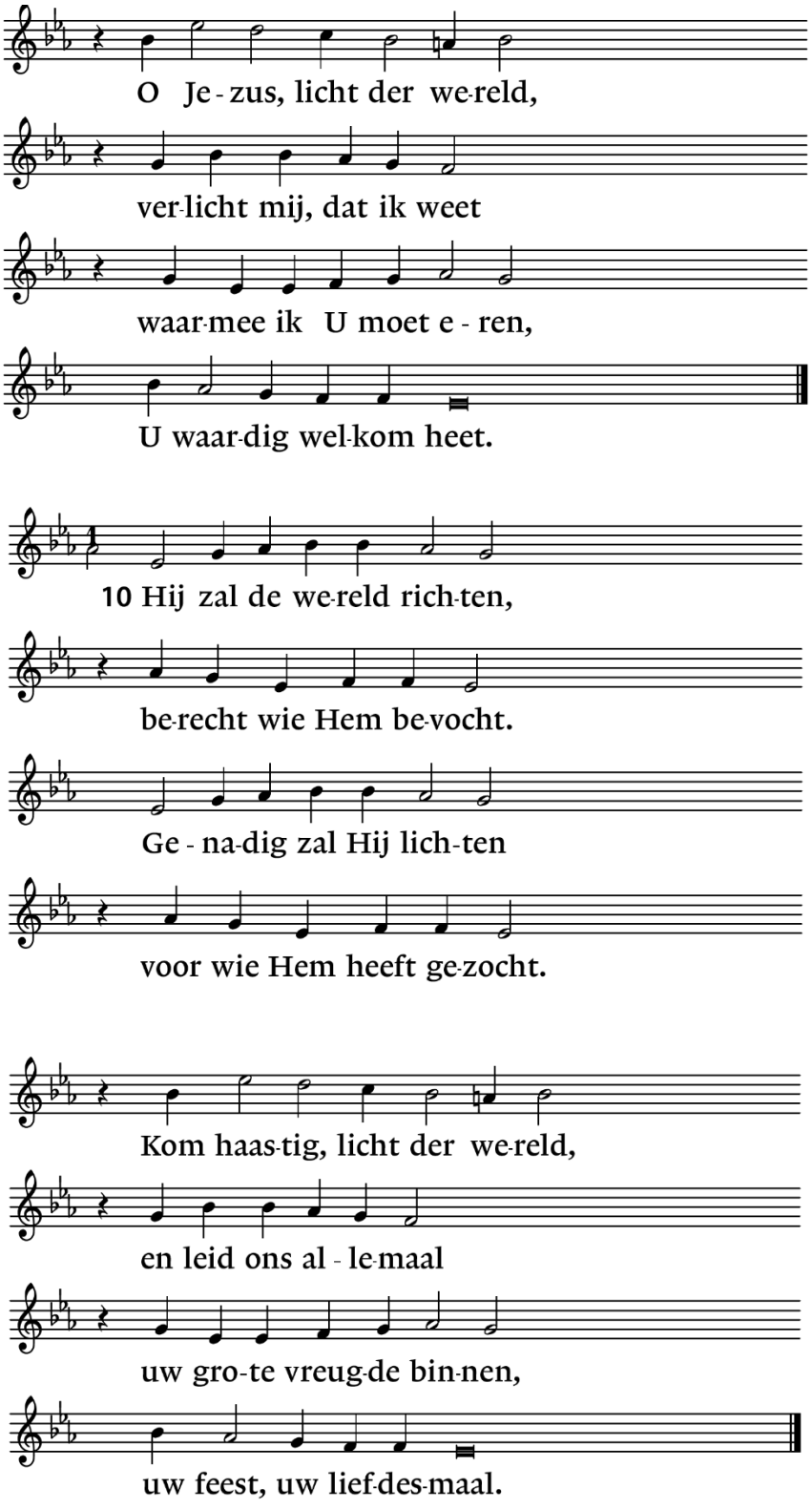

Groet:

Voorganger: De Heer zij met u!

Gemeente: Ook met u zij de Heer!

(Hierna gaan we weer zitten)

Vol verwachting op weg naar Kerst

Eerste Adventslicht

V: De eerste kaars geeft licht:

A: Het kerstfeest komt in zicht.

V: Vol verwachting kijken wij,

A: Het wordt licht voor jou en mij.

Lichtlied: Maak ons tot een stralend licht: 1

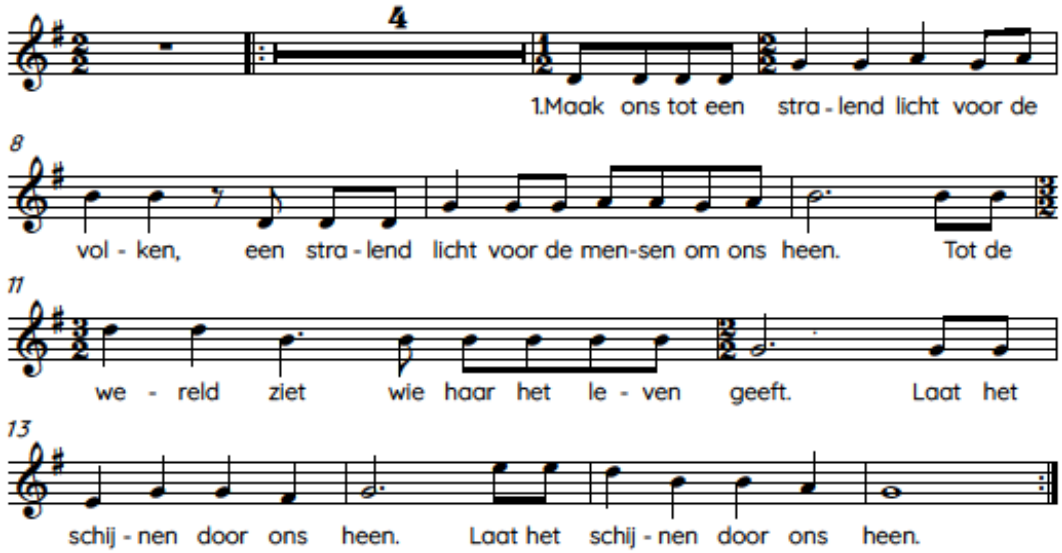

Bij het thema voor Advent en Kerst: Vol van verwachting

Zingen: lied 107 uit Zangen van Zoeken en Zien - Vol van verwachting.

Tekst: Marijke Koijck-de Bruijne (geb.1936),
Melodie: Eileen Silcocks (geb. 1954)

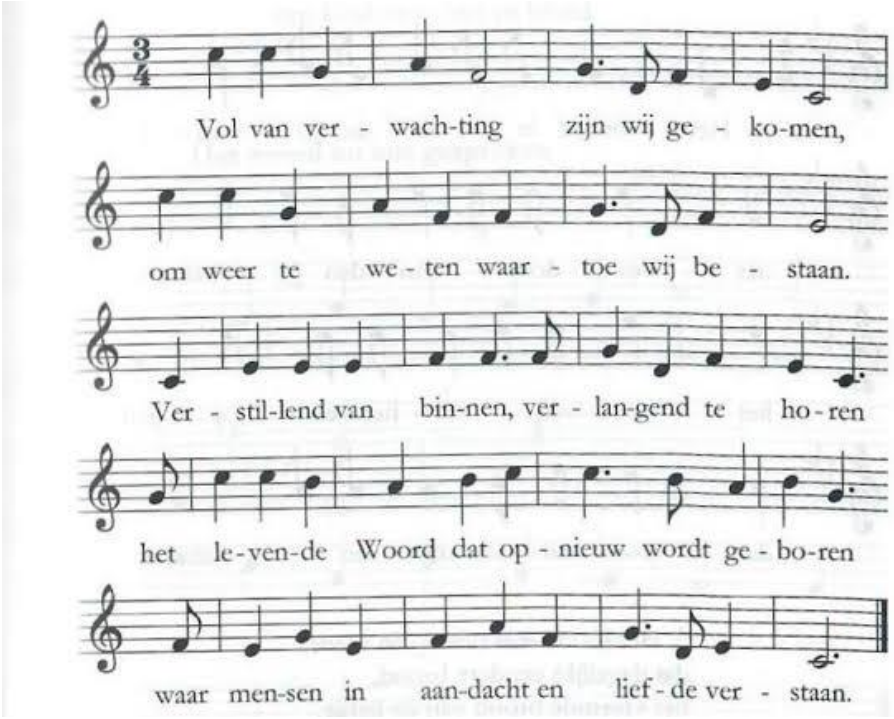

2. Tijd vloeit ineen; verleden wordt heden,
toekomst wordt nu, maar altijd blijft het Woord:
herinnerd te worden aan hoe wij bedoeld zijn,
herscheppen de wereld waarmee wij vergroeid zijn,
die opdracht aan alles wat ademt gaat voort.

3. Samen gekomen om te gaan vieren
uur van gemeenschap, van Woord en van Geest,
dat warm en met liefde en licht is doorweven,
ons helpt om ons leven gestalte te geven.
Verwachtingsvol zijn wij gereed voor dit feest.

Deelthema uit dit lied voor deze 1e zondag van Advent:
'Verstillend van binnen, verlangend te horen'

Zingen: lied 62A – in het Nederlands en Frysk gezongen

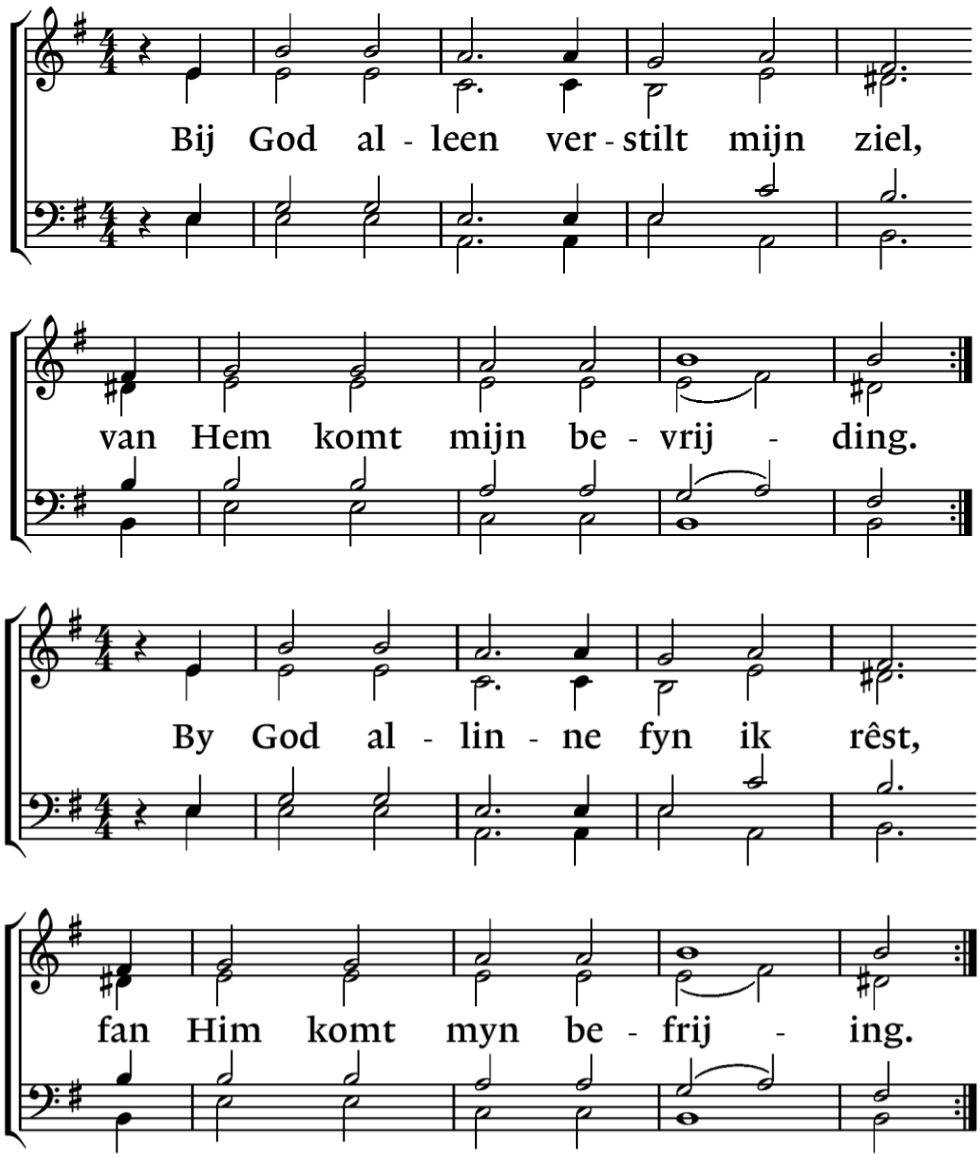

Bij de liturgische bloemschikking – Thea Pitstra

Gezongen gebed om ontferming: lied 462

Begeleiding: speelgroep

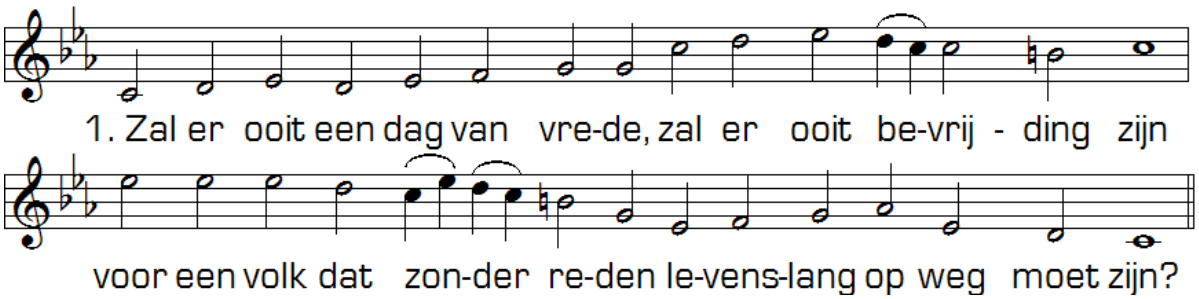

2. Zal er ooit een blijvend heden vol van goede vrede zijn

waar geen pijn meer wordt geleden: levenslang gebroken zijn.

3. Zie de takken aan de bomen waar het jonge groen ontluikt
tot een stralend nieuwe zomer waar de vredesbloesem ruikt.

4. Zie de sterren aan de hemel waar het duister van de nacht
door hun schijnsel wordt verdreven tot een nieuwe dag die lacht.

5. Zoals bomen mensen tonen dat er kracht tot groeien is
zal de zoon der mensen komen die de boom des levens is.

6. Zoals sterren mensen melden dat geen nacht te donker is
zal een kind ons komen redden dat het licht der wereld is.

WOORD

Met de kinderen

Projectplaat Kind op Zondag:
Deurwachter, die op de uitkijk staat om te zien of de Heer eraan komt.



Projectlied van verwachting:

Tekst: Erik Idema
Melodie: Ik ben een engel van de Heer – liedboek 469

Wij kijken mee met een verhaal
Naar licht, dat in de verte straalt
En vol verwachting zingen wij:
Nu komt de hemel dichterbij

We zien een wachter bij de poort.
Ze luistert of ze al wat hoort
En kijkt naar wat er komen gaat.
Zo staat ze daar, van vroeg tot laat.

Kaars

Eerste lezing: Jesaja 63:19b-64:8

Scheurde U maar de hemel open om af te dalen! De bergen zouden voor U beven. 1Zoals vuur dorre twijgen in vlam zet, zoals vuur water doet koken, zo zou U uw vijanden uw naam laten kennen en alle volken voor U laten beven, 2omdat U de geduchte daden doet waarop wij niet durven hopen.

Als U toch zou afdalen! De bergen zouden voor U beven. 3Nog nooit is zoiets
gehoord, niet eerder zoiets vernomen. Geen oog zag ooit een god buiten U,
die opkomt voor wie op Hem wacht. 4U komt ieder tegemoet die van harte
rechtvaardig handelt, die uw weg gaat, met U voor ogen. Maar nu bent U
in toorn ontstoken, omdat wij gezondigd hebben. De weg van de zonde
volgen we al zo lang, kunnen we dan nog worden gered? 5Wij allen zijn
onrein geworden, onze gerechtigheid is als een bebloede doek. Wij allen
zijn als verwelkte bladeren, verwaaid op de wind van ons wangedrag. 6Er is
niemand die uw naam aanroept, die zich ertoe zet uw hand te grijpen. U
hebt uw gelaat voor ons verborgen, U hebt ons moedeloos gemaakt en ons
overgeleverd aan ons eigen wangedrag. 7Toch, HEER, bent U onze vader,
wij zijn de klei, door U gevormd, wij zijn het werk van uw handen. 8Laat uw
grote toorn toch varen, HEER, houd onze schuld niet eeuwig in gedachten,
maar zie ons aan: wij zijn toch uw volk?

Zingen: lied 772

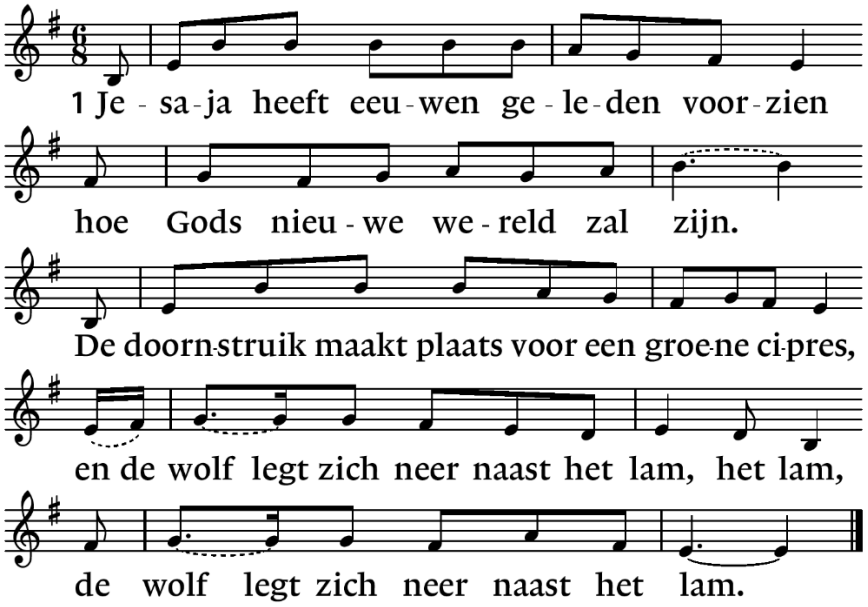

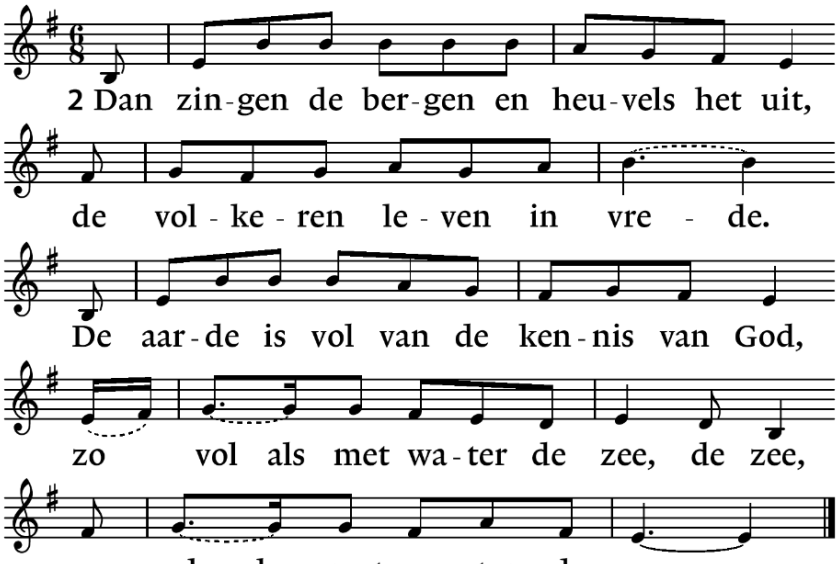
2 Dan zin-gen de ber-gen en heu-vels het uit,
de vol - ke - ren le - ven in vre - de.
De aar-de is vol van de ken-nis van God,
zo vol als met wa-ter de zee, de zee,
zo vol als met wa - ter de zee.

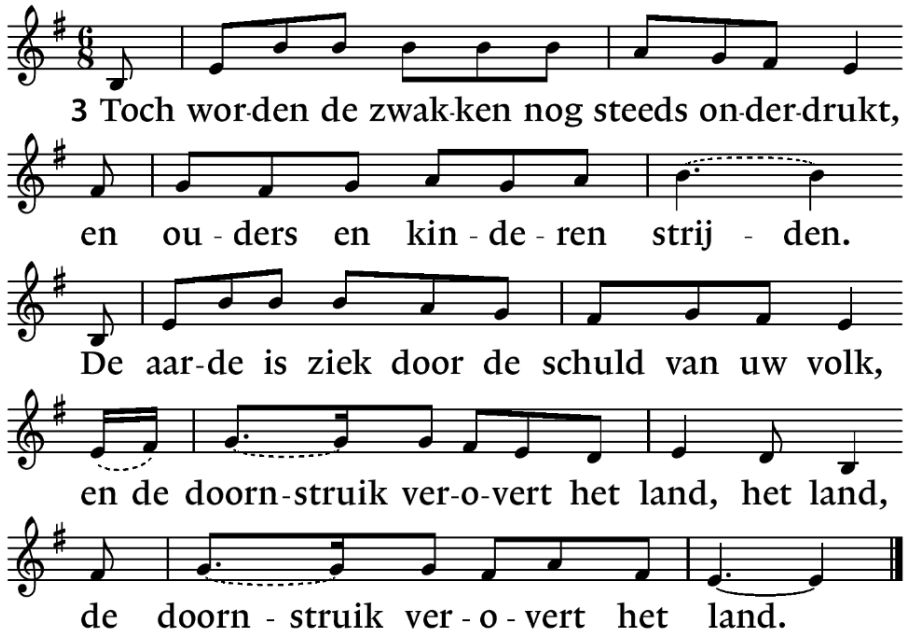
3 Toch wor-den de zwak-ken nog steeds on-der-drukt,
en ou - ders en kin - de - ren strij - den.
De aar-de is ziek door de schuld van uw volk,
en de doorn-struik ver-o-vert het land, het land,
de doorn - struik ver - o - vert het land.

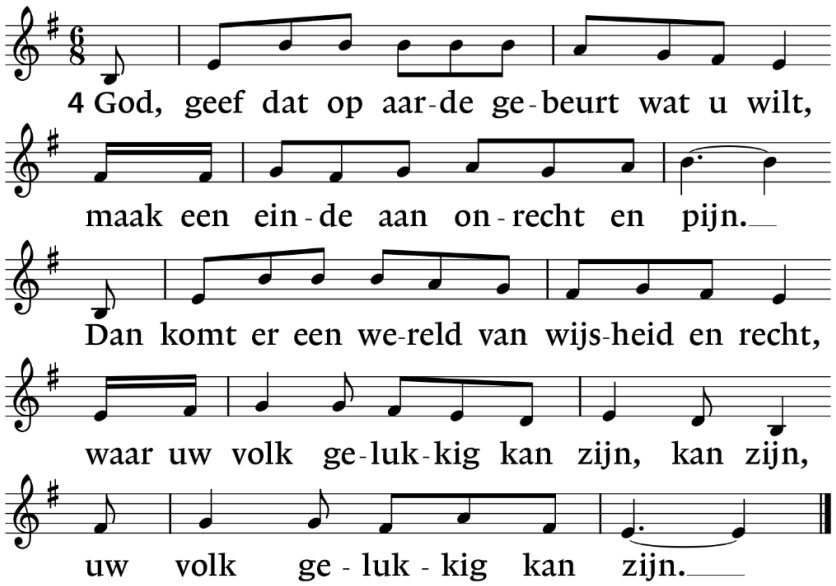

Tweede lezing: Marcus 13: 24-37

24 Maar in de dagen na de verdrukking zal de zon verduisterd worden en de
maan geen licht meer geven, 25 de sterren zullen uit de hemel vallen en de
hemelse machten zullen wankelen. 26 Dan zal men de Mensenzoon zien
komen op de wolken, bekleed met grote macht en luister. 27 Dan zal Hij de
engelen eropuit sturen om zijn uitverkorenen uit de vier windstreken bijeen
te brengen, van het uiteinde van de aarde tot het uiteinde van de hemel.

28 Leer van de vijgenboom deze les: zo gauw zijn takken uitlopen en in blad
schieten, weet je dat de zomer in aantocht is. 29 Zo moeten jullie ook weten,
wanneer je die dingen ziet gebeuren, dat Hij in aantocht is en heel dichtbij.
30 Ik verzeker jullie: deze generatie zal zeker nog niet verdwenen zijn
wanneer al die dingen gebeuren. 31 Hemel en aarde zullen verdwijnen, maar
mijn woorden verdwijnen nooit. 32 Niemand weet wanneer die dag of dat
moment zal aanbreken, de engelen in de hemel niet en de Zoon niet, alleen
de Vader.
33 Pas op, wees waakzaam, want jullie weten niet wanneer die tijd zal
komen. 34 Het is als met een man die op reis ging: hij verliet zijn huis en
droeg het beheer over aan zijn dienaren, die elk een eigen taak kregen, en
de deurwachter gaf hij opdracht om de wacht te houden. 35 Wees dus
waakzaam, want jullie weten niet wanneer de heer des huizes komt, ’s
avonds, of midden in de nacht, of bij het eerste hanengekraai, of ’s morgens
vroeg. 36 Laat hij jullie niet slapend aantreffen wanneer hij plotseling komt.
37 Wat Ik tegen jullie zeg, zeg Ik tegen iedereen: wees waakzaam!’

Zingen: lied 751:1,2,4

1 en 4: Nederlands, 2: Frysk

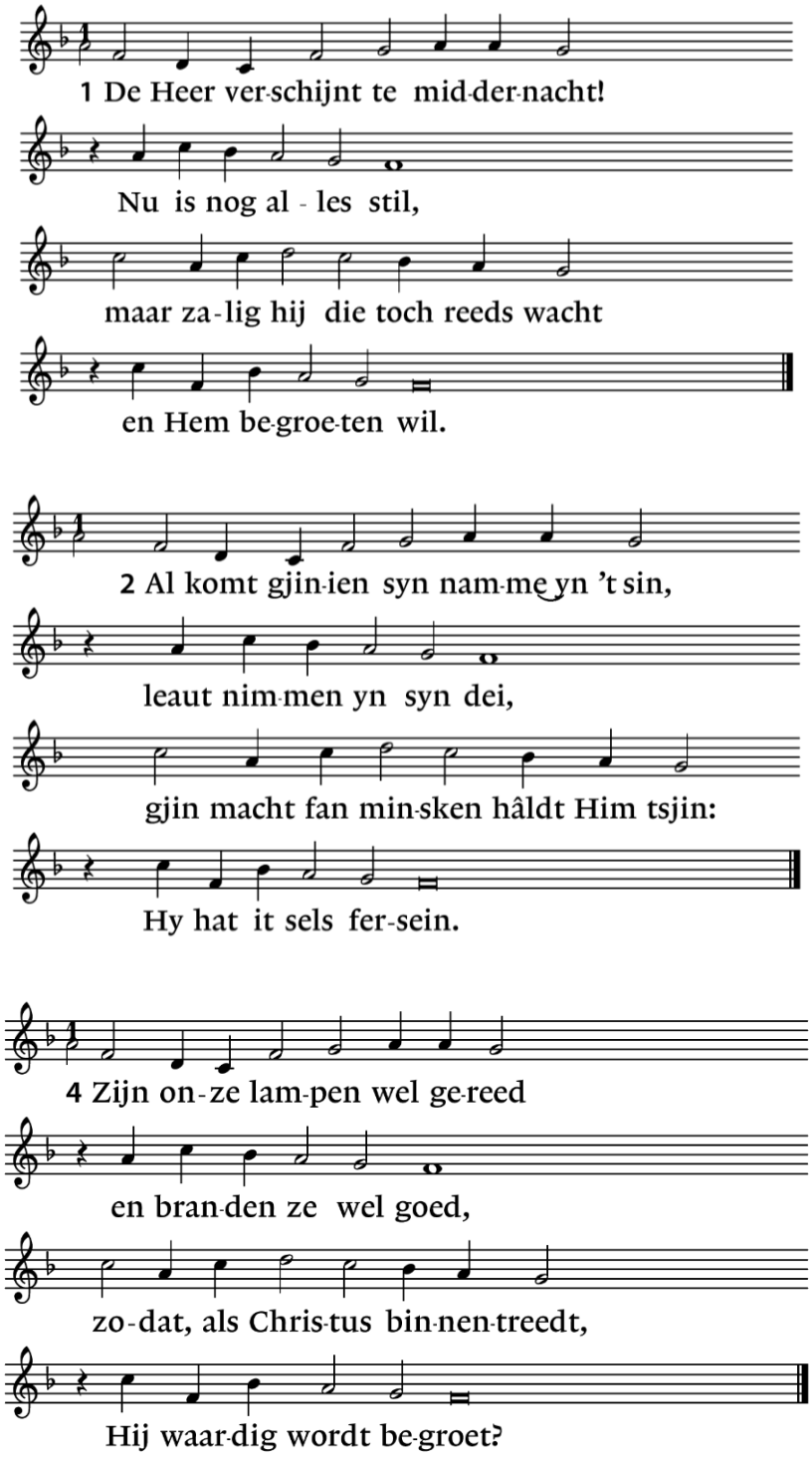

Uitleg en verkondiging

Stil moment

Muzikale meditatie - speelgroep

Wachet auf, ruft uns die Stimme – J.S. Bach

ANTWOORD

Zingen: lied 452

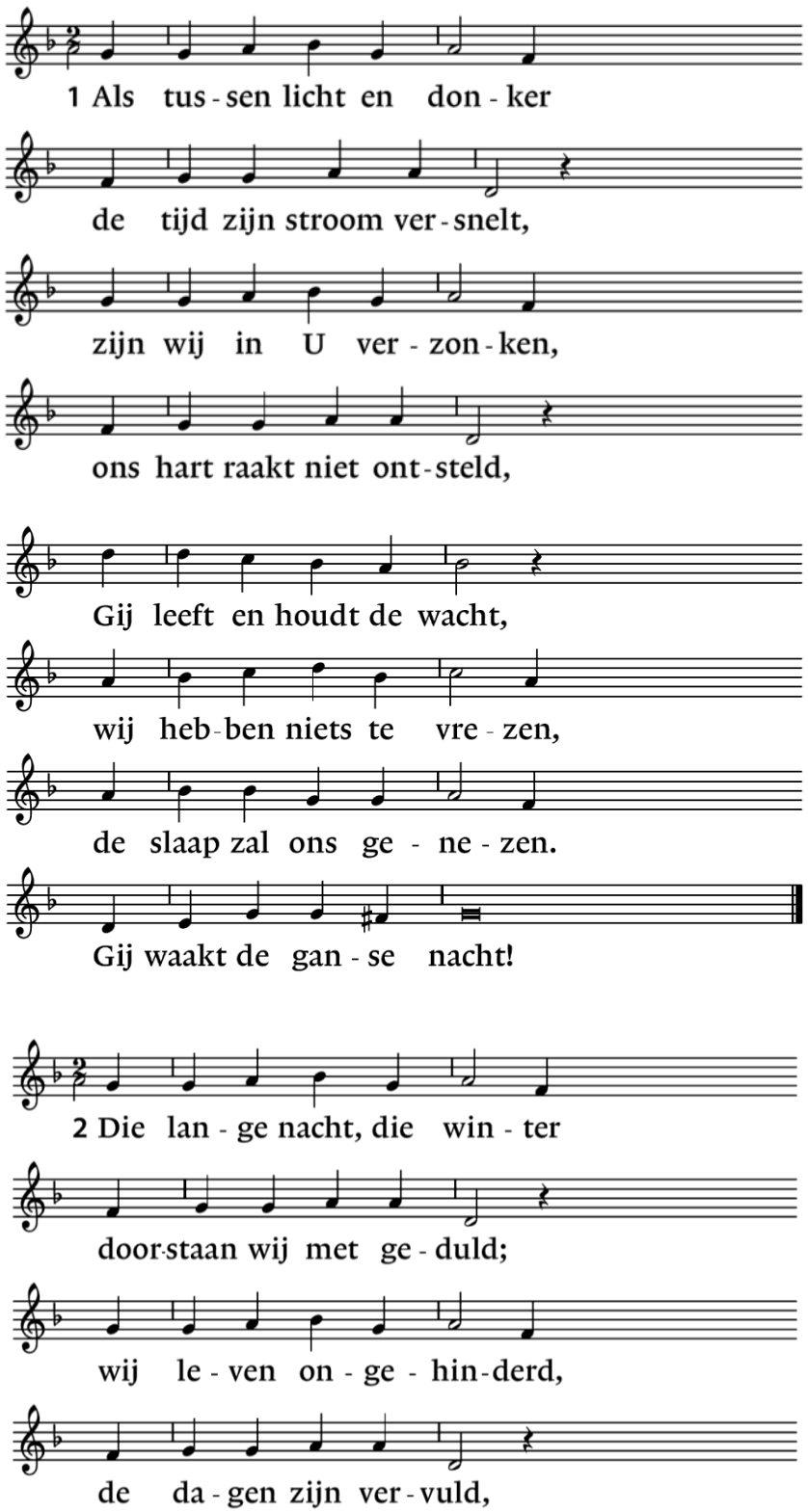

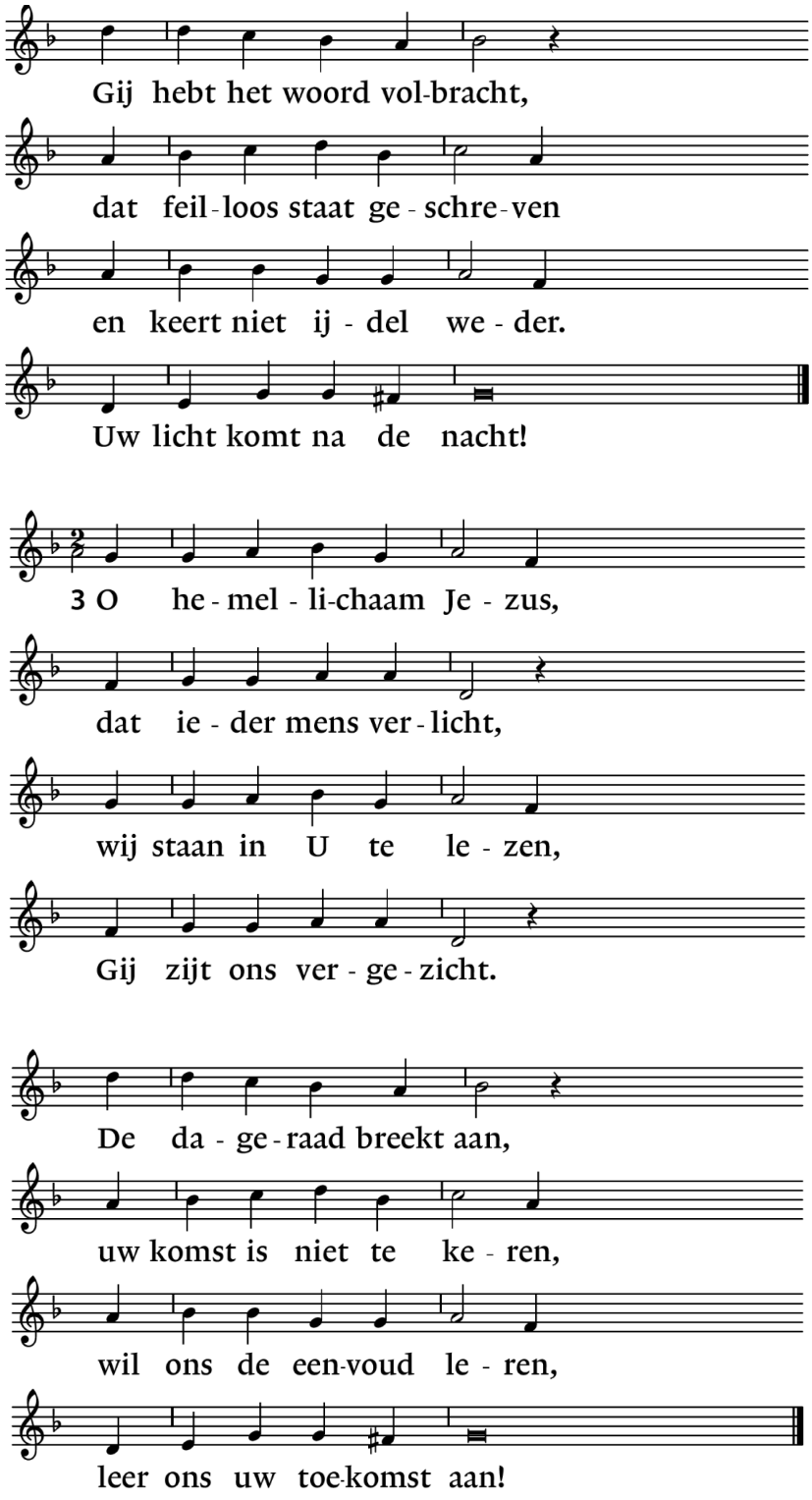

Mededelingen

Inzamelingen: 1. Diakonie & Kerk 2. Doelcollecte: Kerk in actie/Werelddiaconaat Zambia

Tijdens de collecte speelt de speelgroep een bewerking van

"Op u mijn Heiland blijf ik hopen"

(ieder dit dat wil kan een lichtje ontsteken aan de Paaskaars…)

Gebeden

Afgewisseld met: Lass deine Mund – Helge Burggrabe

We zingen het in het Nederlands:

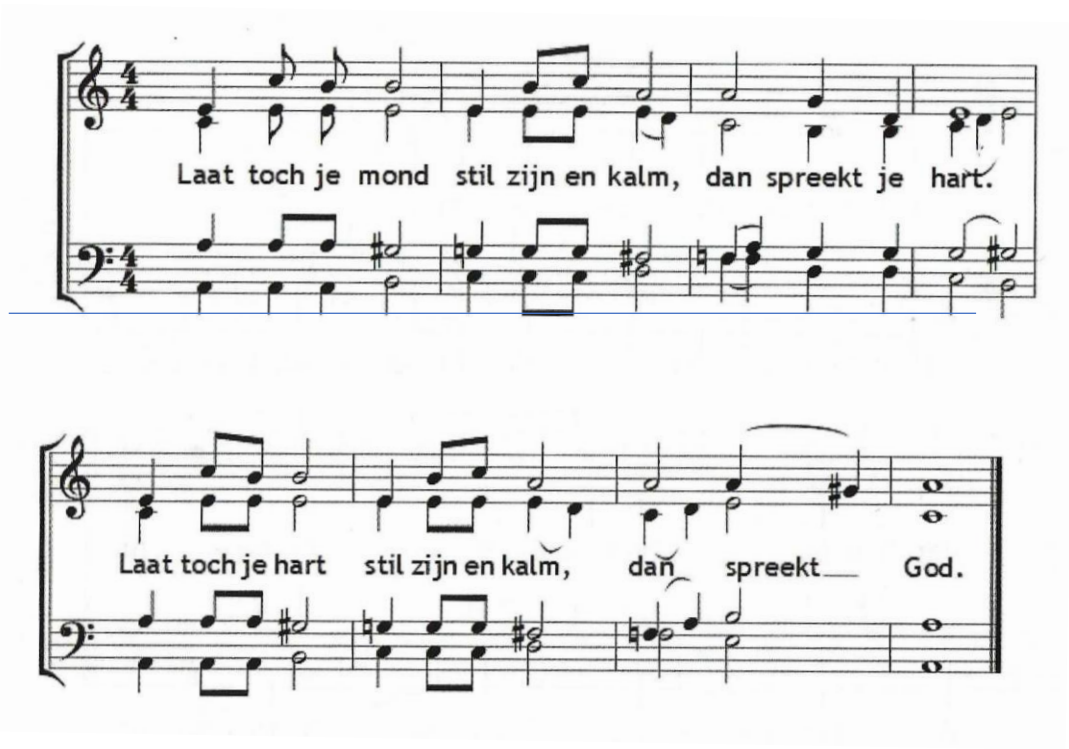

Onze Vader gesproken

Slotlied (zo mogelijk staande): lied 440: 1,4

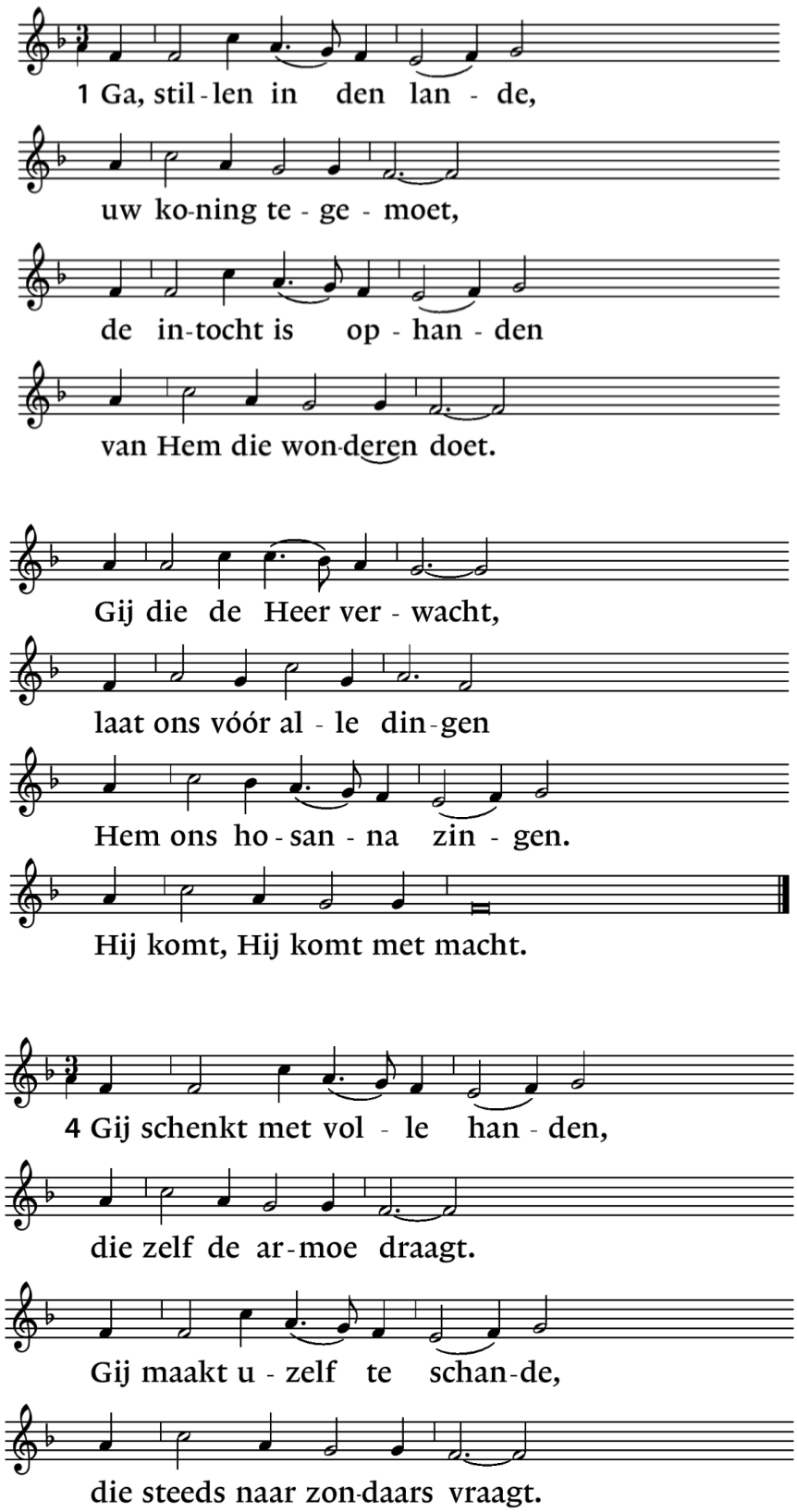
1 Ga, stil-len in den lan - de,
uw ko-ning te - ge - moet,
de in-tocht is op - han - den
van Hem die won-deren doet.
Gij die de Heer ver - wacht,
laat ons vóór al - le din-gen
Hem ons ho - san - na zin - gen.
Hij komt, Hij komt met macht.
4 Gij schenkt met vol - le han - den,
die zelf de ar-moe draagt.
Gij maakt u - zelf te schan-de,
die steeds naar zon-daars vraagt.

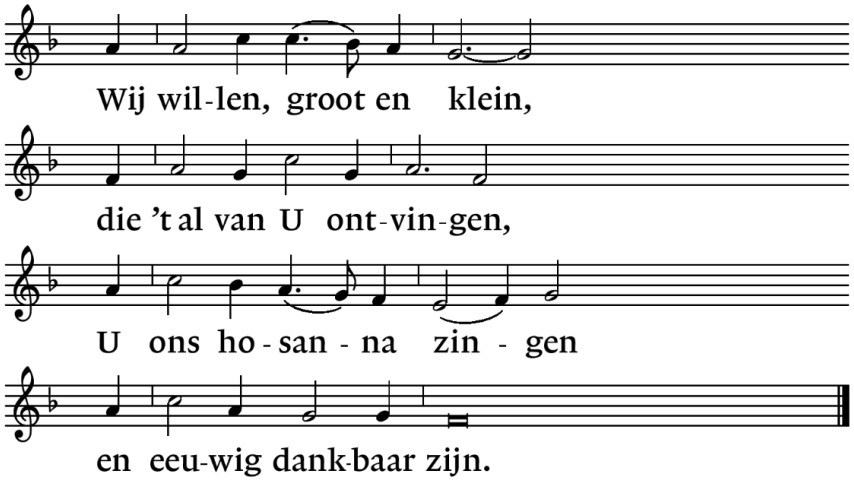

Zending en zegen

Beaamd met:

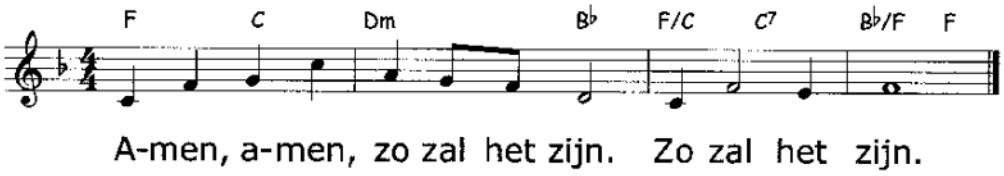

Welkom voor ontmoeting, koffie, thee en limonade in de foyer!

Actuele informatie is te vinden op: **www.kerkincamminghaburen.nl**